Psaume 97 (Hébr. 98)

pour le Temps de Pâques

Antienne pour feuille de messe
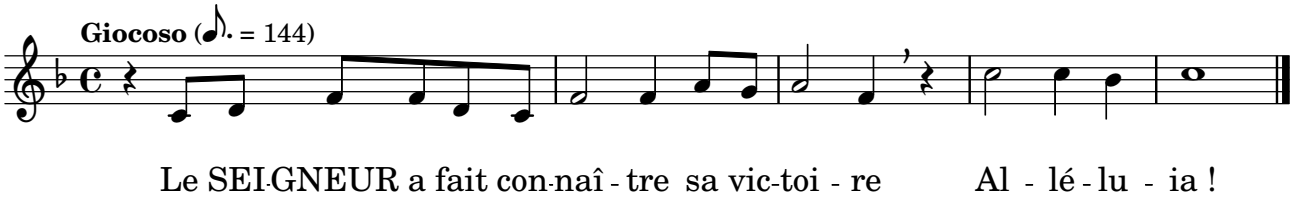
Musique : Dominique Collardey © 2011 - Edition du 30/04/2018